

MORSØ Mega line

ML240



Tipvogne til *professionel* brug

- Konisk lad
- Galvaniseret kornsider
- Sidelæggende vanger
- Hydraulisk støttefod
- Hydraulisk bagsmæk
- Bremser på alle 3 aksler
- Slangebrudsventiler på bagsmæk
- Slangebrudsventil på støttefod
- Slangebrudssikring på tip-cylinder
- Stige på forsmæk, indvendig og udvendig
- Affjedret træk
- Justerbart træk
- 550 / 60 x 22,5 dækmontering
- Galvaniseret græssider
- Beskyttelse omkring markeringslys
- Rude i kornsider
- Kornvenlig kofanger

Rullepresenning m/ *platform*

Rullepresenning med platform
Kun kr. 16.000,-



Importør: Ingemann Larsen A/S
Østervang 52
7900 Nykøbing Mors
Tlf: 97744111 Fax: 97744140
salg@ingemann-larsen.dk / www.ingemann-larsen.dk
01.06.2009



Dobbelt virkende **hydraulisk bagsmæk** med kontraventil, som gør det nemt og sikkert at tømme vognen. Bagsmækken går op i **vandret**.



Affjedret træk der dæmper kørsel, selv under ekstreme forhold. **Hydraulisk støttefod** gør det nemt for til og frakobling. Støttefoden er ligeledes monteret med kontraventil.



Vognens chassis er opbygget med **sideløbende profiljernsrammer**, som gør vognen stærk og stabil, både under kørsel samt ved aflæsning.



Bredt tippepunkt gør vognen stabil under aflæsning. Udformningen af kofangeren gør at der ikke lægger korn efter aflæsning.

Tekniske *specifikationer* **ML240**

Totalvægt	30.500 kg.
Egenvægt	6.980 kg.
Lastevne (maks. ved indregistrering)	23.520 kg.
Rumindhold	24,5 m ³
Rumindhold m/kornsider	32,5 m ³
Rumindhold m/græssider	39,0 m ³
Tippevinkel	50 grader
Nødvendig oliemængde	35,8 liter
Træk øje højde (min./maks.)	470 / 740 mm
Bund højde (fra jordoverflade til bunden af ladet)	1394 mm
Lad længde	6983 mm
Side højde (uden kornsider)	1626 mm
Lad bredde	2360 mm
Total længde	8640 mm
Total bredde	2550 mm
Total højde uden overbygning	2670 mm
Total højde med kornsider (350 mm + 500 mm)	3520 mm
Total højde med kornsider og rullepresenning	3790 mm
Total højde med græssider (1000 mm)	3670 mm

Pris	274.000 kr.
Kornsider (350 mm grund + 500 mm top)	16.000 kr.
Rullepresenning med platform	16.000 kr.
Side tip (pr. side)	16.000 kr.
Græssider (1000 mm)	20.000 kr.
Vogntræk i bag med lysstik (Cramer)	10.500 kr.
Vogntræk i bag med lysstik (Rockinger træk)	12.500 kr.
Hydraulisk ført bagud (pr. udtag)	2.500 kr.
Hydraulisk åbning af sidetip	9.500 kr.
Bredal kugletræk (vogndel)	8.500 kr.
Schärmüller kugletræk (vogndel)	8.500 kr.

Priser er eks. Moms



Drejelig tridem ses her med standard dækmontering – **BKT 550/60 x 22,5**

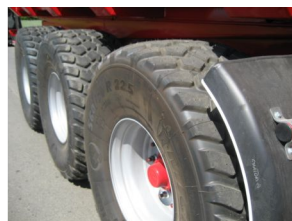

Som tilvalg kan man få **Michelin CargoXbib 560/60 x 22,5**. Et godt dækvalg, specielt ved landevejs kørsel.



Ladet er konisk. Dette gør, at materialer slipper nemmere, evt. ved ensilage, jord eller lignende.



Ladet hviler på **gummiklodser**, der fjerner larmen fra stød, ved kørsel med tom vogn.



Slangeholder gør det nemt for brugeren at overskue de enkelte slanger.



Alle vogne er standard monteret med **kornskod**.



Der er monteret **stige** både indvendig og udvendig samt **rude** i både vogn samt kornsider.



Kraftig tridem undervogn, sikre stabil kørsel samt aflæsning.



Græsoverbygning består af 100 mm sider og bagsmæk, samt en forsmæk i gitter.



Alle modeller kan leveres med **sidetip**, enten til højre eller venstre.



Importør: Ingemann Larsen A/S

Østervang 52

7900 Nykøbing Mors

Tlf: 97744111 Fax: 97744140

salg@ingemann-larsen.dk / www.ingemann-larsen.dk

01.06.2009